

## VERBALE D'INTESA

Il giorno 26 maggio 2015, presso gli Uffici della Sede centrale dell'Inail in P.le Pastore, n. 6 - Roma - l'Amministrazione e le RSU A e B, le RSU Direzione generale e Monte Porzio Catone e Casilino, in conformità a quanto stabilito dall'art. 4 della Legge 20 maggio 1970 n. 300 e tenuto anche conto dell'orientamento espresso in materia di videosorveglianza sui luoghi di lavoro dalla III Sezione Penale della Corte Suprema di Cassazione con sentenza n. 4331 del 30 gennaio 2014, si sono incontrate per verificare la dislocazione degli impianti di video sorveglianza e concordare le modalità di utilizzo degli stessi presso le sedi di seguito specificate:

P.le Pastore, Via IV Novembre, Via Stefano Gradi/Via Ferruzzi, Via Pierluigi da Palestrina, Via S. Regina degli Apostoli, Via Alessandria, Via Fontana Candida e Via del Torraccio di Torrenova.

In tale contesto le parti prendono atto che l'installazione degli impianti di videosorveglianza è necessaria per garantire la sicurezza dei lavoratori e al fine di prevenire e contrastare eventi criminosi quali furti, atti vandalici, danni al patrimonio dell'Istituto presso le suindicate sedi.

Le parti prendono, altresì, atto della installazione di n. 154 telecamere, collocate secondo la disposizione rilevabile dalle planimetrie allegate, che costituiscono parte integrante del presente Verbale.

Nel trattamento dei dati, conseguente all'attivazione degli impianti di videosorveglianza, le parti concordano sui seguenti principi:

- la raccolta e l'uso delle immagini è effettuata solo per il perseguimento delle finalità sopra indicate;
- le immagini sono trattate nel rispetto della normativa vigente e delle prescrizioni di cui al Provvedimento generale dell'Autorità Garante per la Protezione dei dati personali in materia di videosorveglianza e, comunque, in modo da garantirne la sicurezza, la riservatezza, nonché impedirne la divulgazione od uso non autorizzati;
- nelle attività di sorveglianza sarà rispettato il divieto di controllo a distanza dell'attività lavorativa, di cui al citato art. 4 della Legge 20 maggio 1970 n. 300. Non saranno, quindi, effettuate

*lupar*

*[Signature]*

*Cel*

*[Signature]*

*[Signature]*

*[Signature]*

*[Signature]*

*[Signature]*

*[Signature]*

*[Signature]*

*[Signature]*

*[Signature]*

*[Signature]*

*[Signature]*

riprese al fine di verificare l'osservanza dei doveri di diligenza stabiliti per il rispetto dell'orario di lavoro e la correttezza nell'esecuzione della prestazione lavorativa;

- i lavoratori che transitano nelle aree videosorvegliate sono informati della rilevazione delle immagini mediante affissione di specifico cartello secondo il modello proposto dal Garante della Privacy;
- nella registrazione, come specificato nelle tabelle allegate, il periodo di conservazione delle immagini non supera le 48 ore successive alla rilevazione. Fanno eccezione le sedi di Via Stefano Gradi e Via S. Regina degli Apostoli - in ragione della presenza dei CED (Centri Elaborazione Dati) - e le sedi di Via Fontana Candida e Via del Torraccio di Torrenova - per la presenza di sofisticate apparecchiature di laboratorio - dove la conservazione delle immagini è protratta per un periodo di tempo superiore, fino a 7 giorni. È fatta comunque salva la conservazione al solo ed esclusivo fine di aderire ad una specifica richiesta investigativa dell'autorità giudiziaria o di polizia giudiziaria;
- la registrazione delle immagini è realizzata in forma ciclica ed in modo automatico dal sistema mediante programmazione del software. La cancellazione delle immagini interverrà in modalità automatica garantendo la non utilizzabilità dei dati cancellati e sarà eseguita mediante sovraregistrazione;
- la consultazione delle immagini, che dovrà avvenire per le sole finalità sopra indicate, rimanendo esclusa qualsiasi forma di controllo delle prestazioni lavorative dei dipendenti, è consentita esclusivamente al personale incaricato della Vigilanza e ai Datori di lavoro.

Per tutto quanto non previsto nel presente Verbale, le parti rinviando integralmente a tutte le prescrizioni dettate dal Garante per la Protezione dei dati personali.

LA RSU A

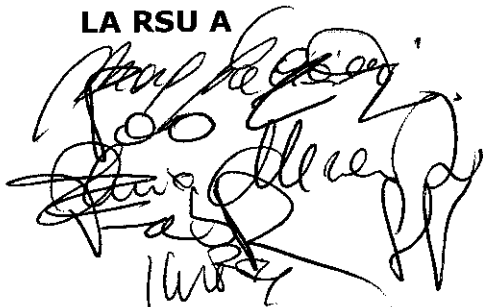

160

L'AMMINISTRAZIONE

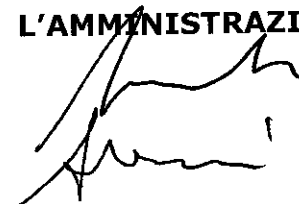

*Roberto*  
*Mario*  
*Roberto* *FF*

**LA RSU B**

*Femmine Bi*

**LA RSU DIREZIONE GENERALE**

*M* *A*

**LA RSU MONTE PORZIO CATONE E CASILINO**

*Marco*  
*Alessandro*

*A* *L*  
*A* *M* *F* *h*



P. & Pastore

# Piano primo s-terreno

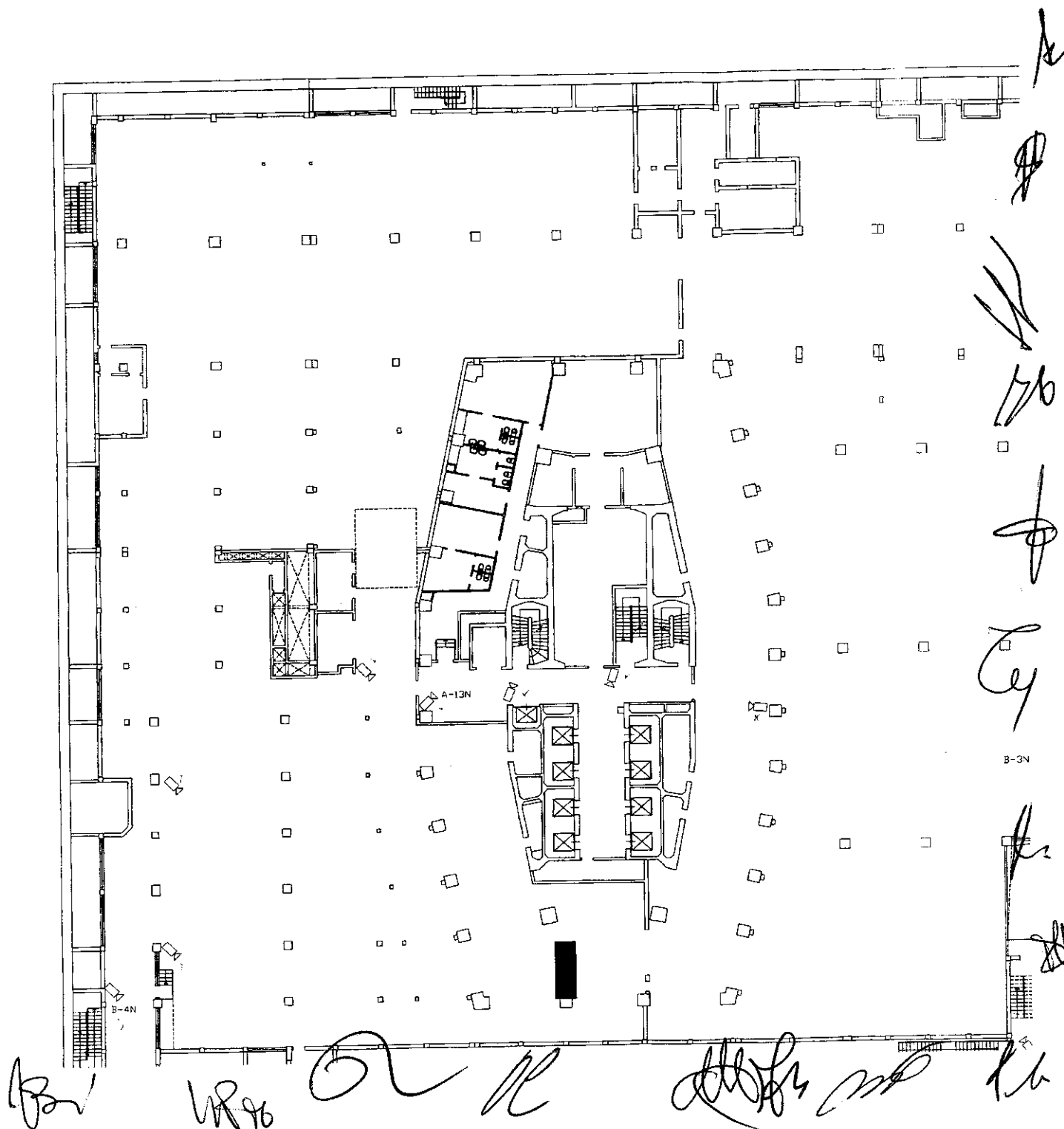

P.12 Pasture

# Piano Terra

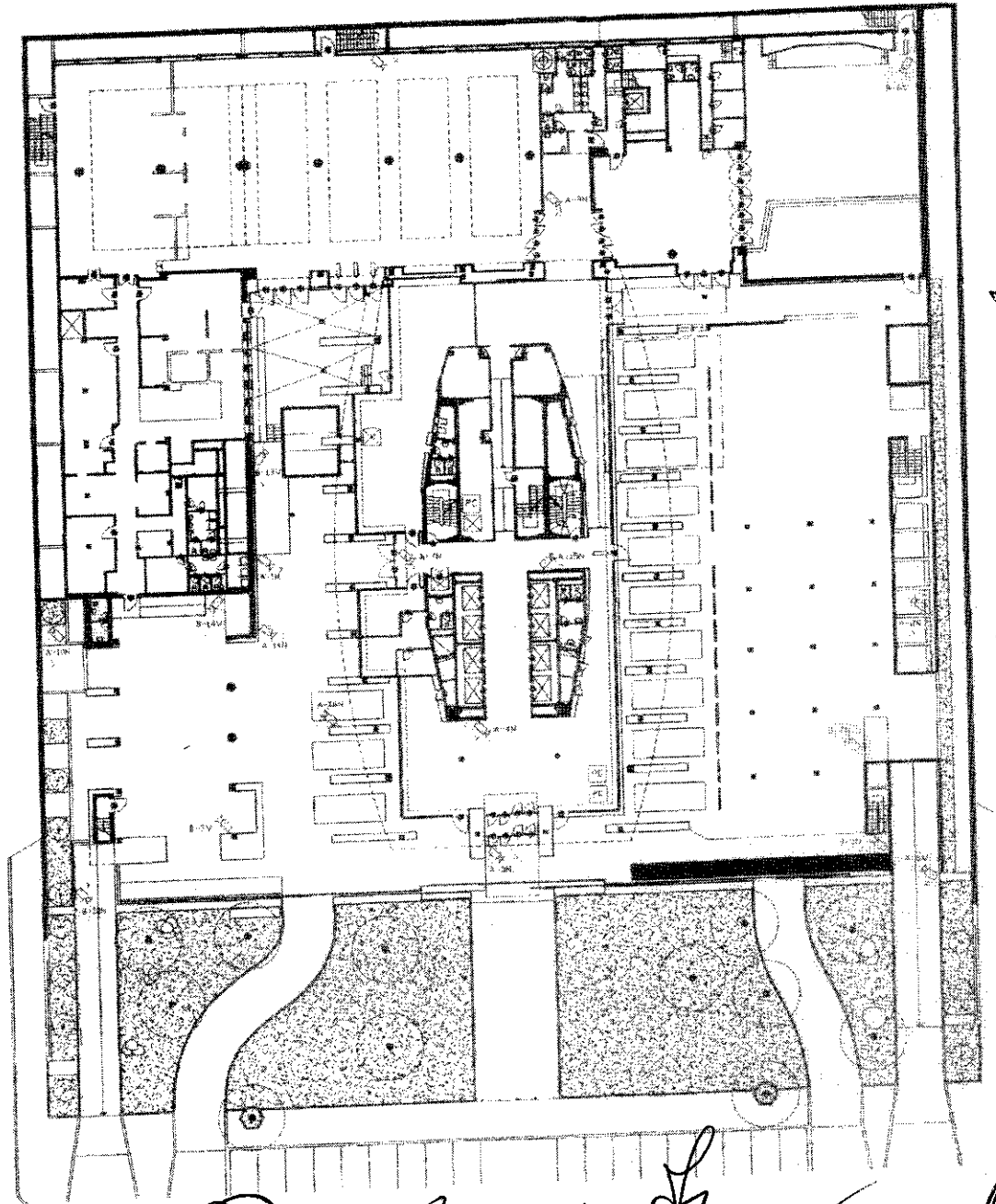

Ar  
#  
//  
y/o  
+  
C  
h  
#

Ar  
West OR R H S M Kh

Pile Pastore

Piano primo

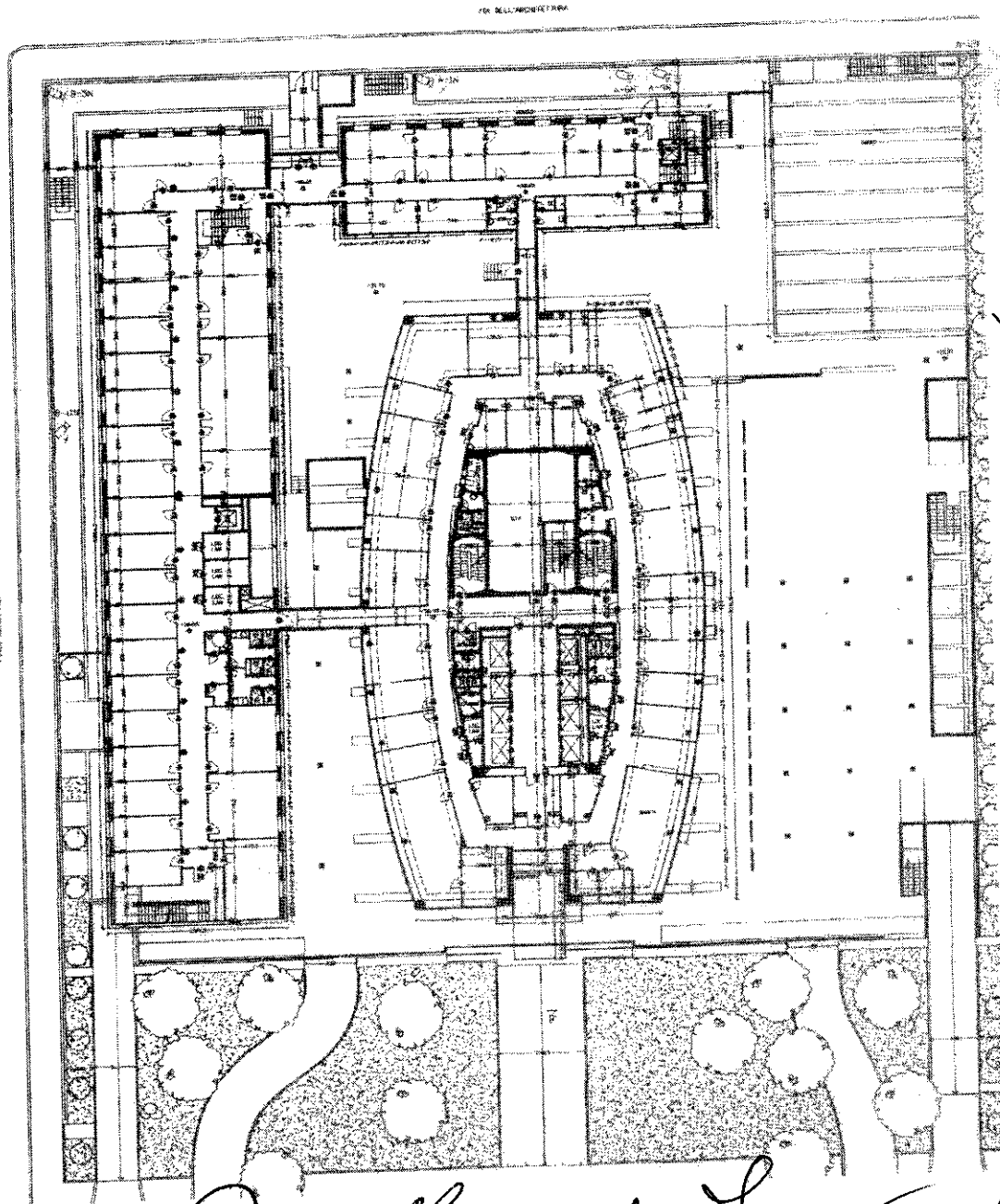



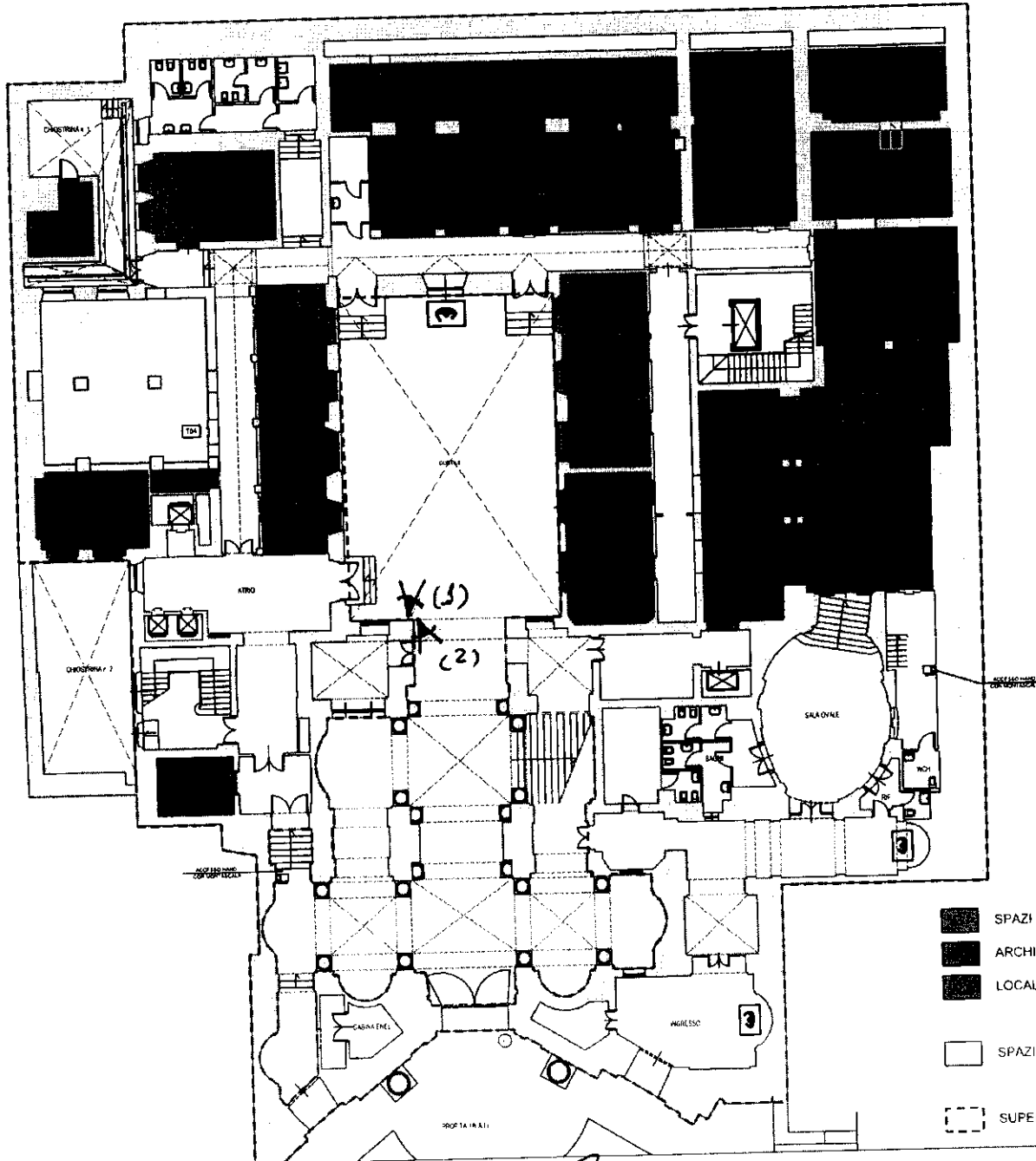

Ar  
#  
W  
E  
C  
A  
A

Ar. 1898 Q R S T U V W X Y Z

ROMA - Via IV Novembre  
SISTEMAZIONE AMBIENTALE ATTUALE  
PIANTA PIANO TERRA



-  SPAZI DISPONIBILI
-  ARCHIVIO
-  LOCALI TECNICI
-  SPAZI COMUNI
-  SUPERFICIE LORDA 2.072,07 mq.

*Per via di R. de S. S.*

*Handwritten scribbles and signatures at the bottom of the page.*







(5)

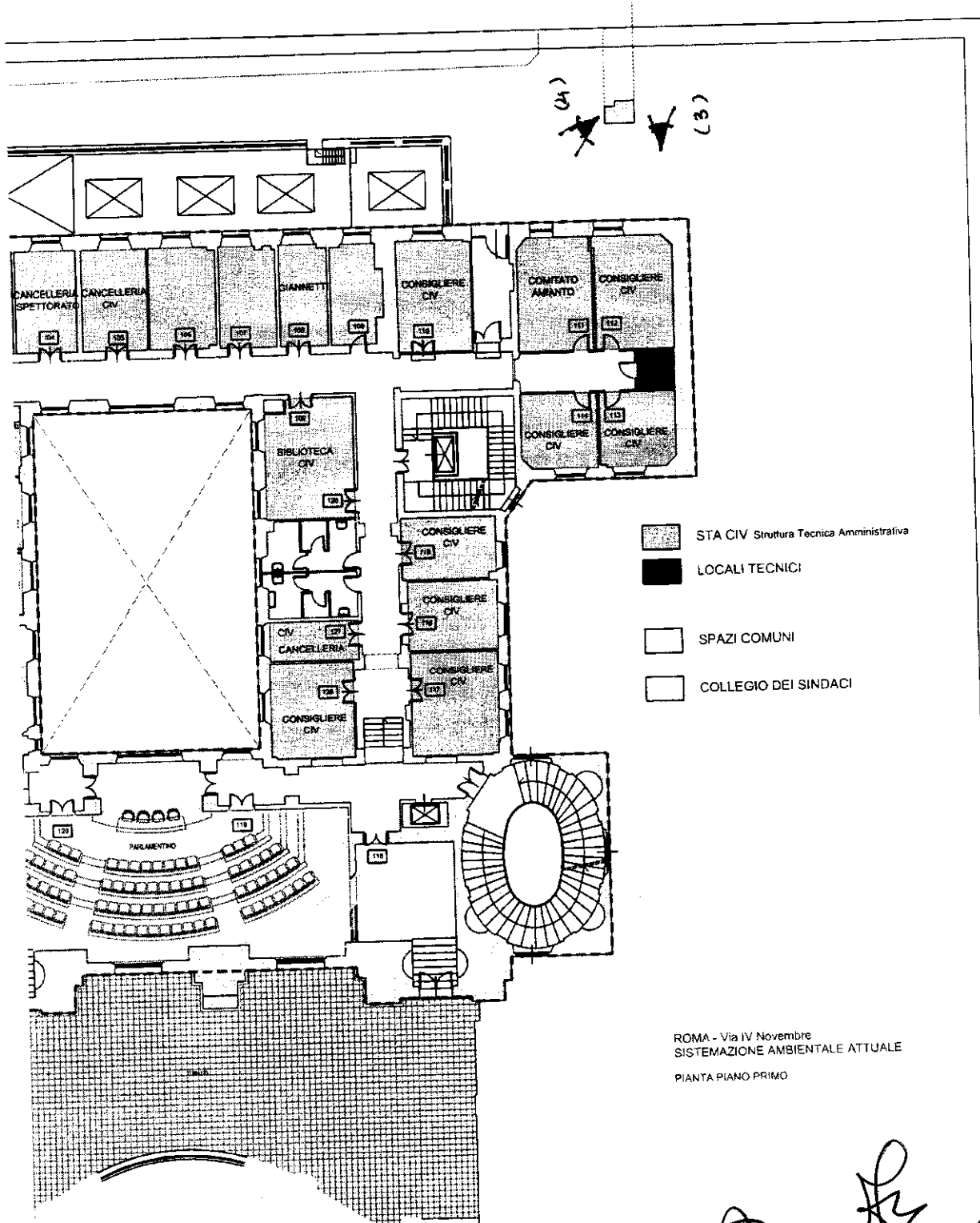

USCITA SU VIA DELLA CORDONATA



-  STA CIV Struttura Tecnica Amministrativa
-  LOCALI TECNICI
-  SPAZI COMUNI
-  COLLEGIO DEI SINDACI

ROMA - Via IV Novembre  
 SISTEMAZIONE AMBIENTALE ATTUALE  
 PIANTA PIANO PRIMO

*[Handwritten notes and signatures on the right margin, including a large signature that appears to be 'Ley R.']*

*[Handwritten signature]*

*[Handwritten signature]*

*[Handwritten signature]*

*[Handwritten signature]*

*[Handwritten signature]*





EDIFICIO IN ROMA  
 VIA P. DA PALESTRINA, 8  
 IMPIANTO TELECAMERE n°2  
 (SENZA REGISTRAZIONE)

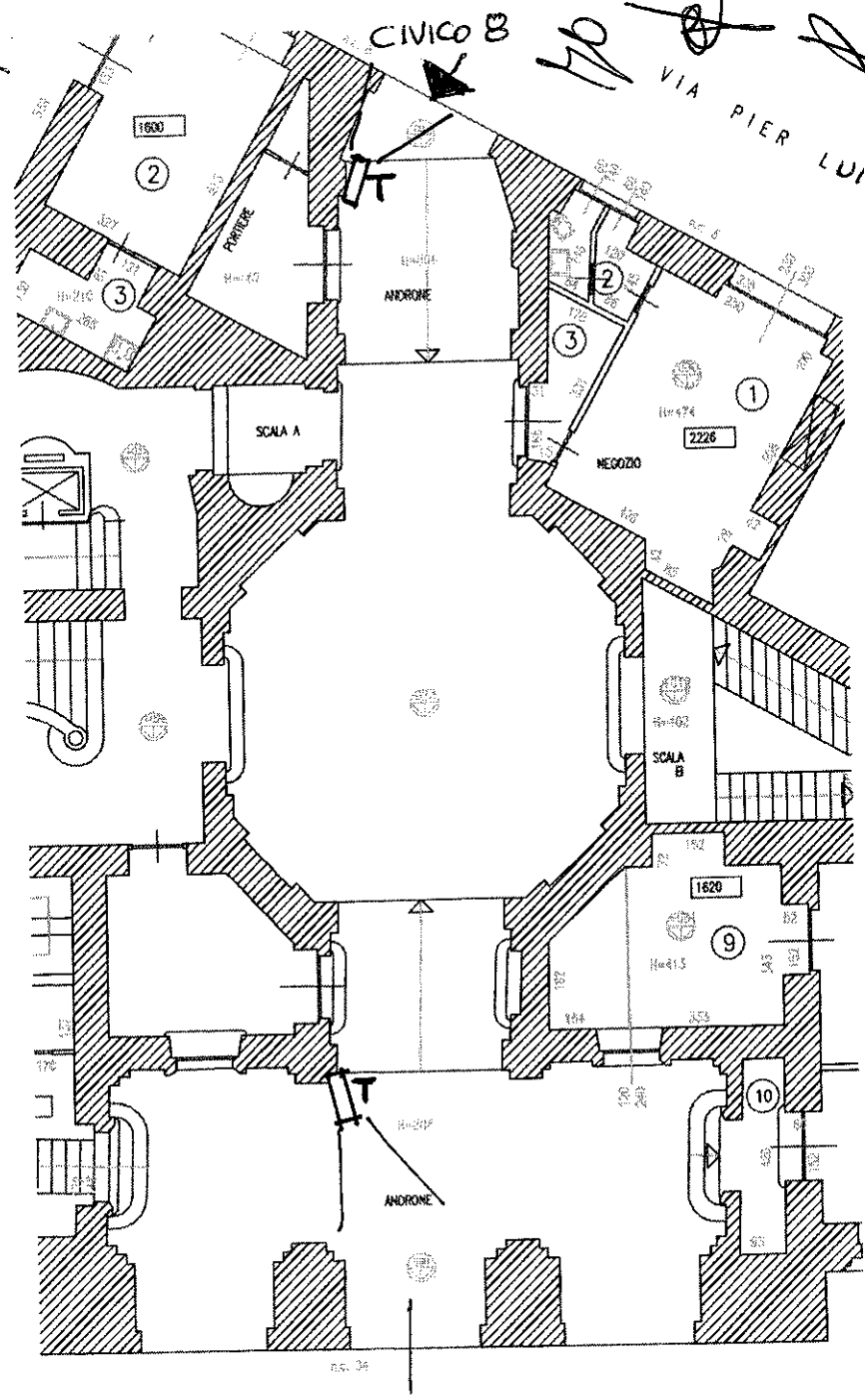

VIA PIER LUIGI DA PALESTRINA  
 CIVICO 8  
 1600  
 2226  
 1620

Handwritten scribbles and numbers, including a large '1' and '2'.

Handwritten scribbles and numbers, including '18-07' and '18-07'.

Handwritten scribbles.

PIAZZA CAVOUR

20/05/2015







CONSIP S.p.A.  
 L.S.P.E.S.L.  
 UFFICIO  
 ROMA  
 Via Alessandro, 220 E  
 RILEVO GEOMETRICO  
 PUNTA PIANO PIANO  
 1:100

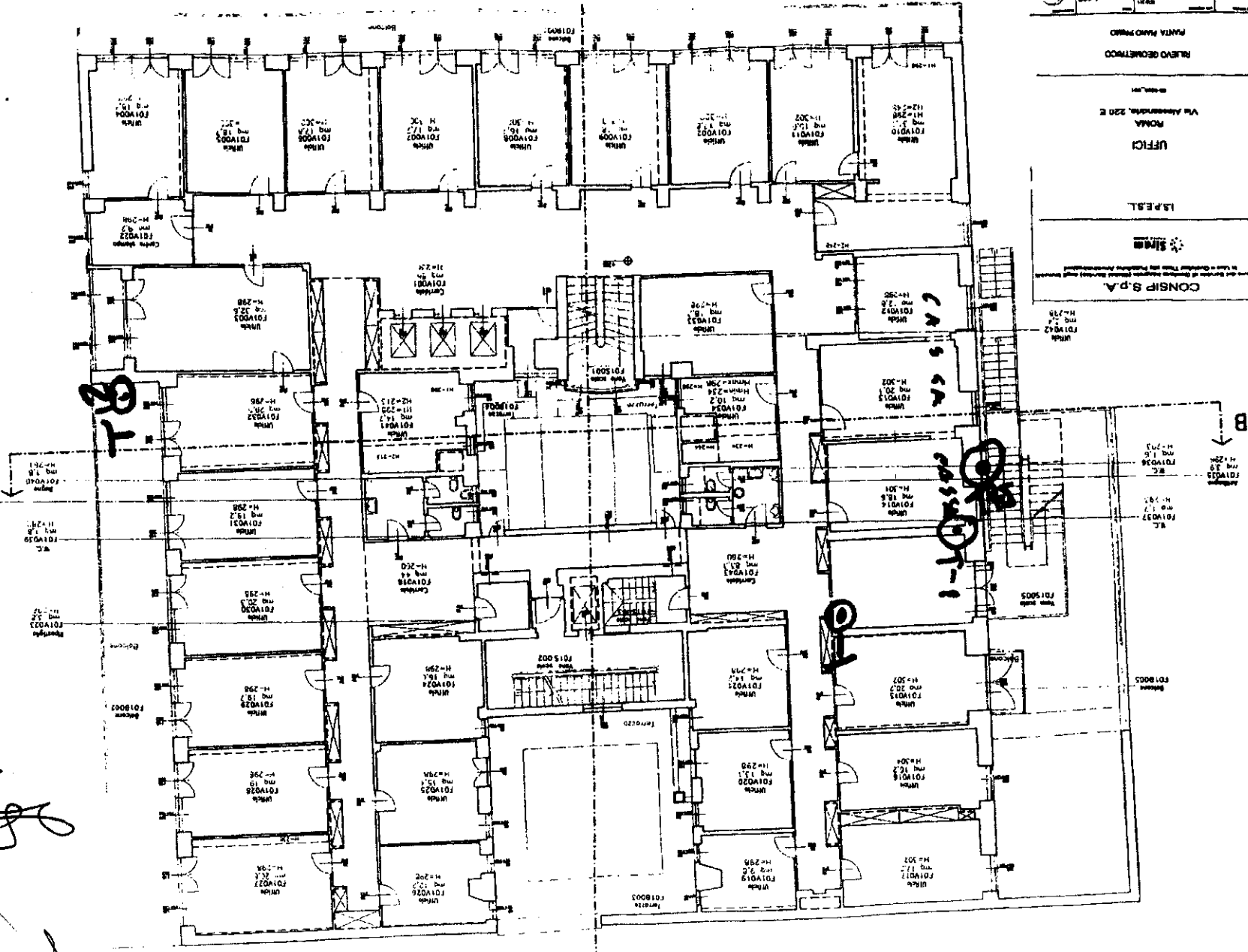

*Handwritten notes and signatures on the left margin:*  
 Top: [Signature]  
 Middle: [Signature]  
 Bottom: [Signature]  
 Further down: [Signature]  
 At the very bottom: [Signature]

*Handwritten notes at the bottom center:*  
 [Signature]  
 [Signature]







*Handwritten notes and signatures:*  
 Top left: *Handwritten scribbles*  
 Middle left: *Top*  
 Bottom left: *Handwritten scribbles*  
 Bottom center: *Handwritten scribbles*

Scale	1:100
North Arrow	MT

CONSP S.p.A.  
 UFFICI  
 ROMA  
 Via Alessandria, 220 E  
 RILIEVO GEOMETRICO  
 PARTA PIANO QUARTO

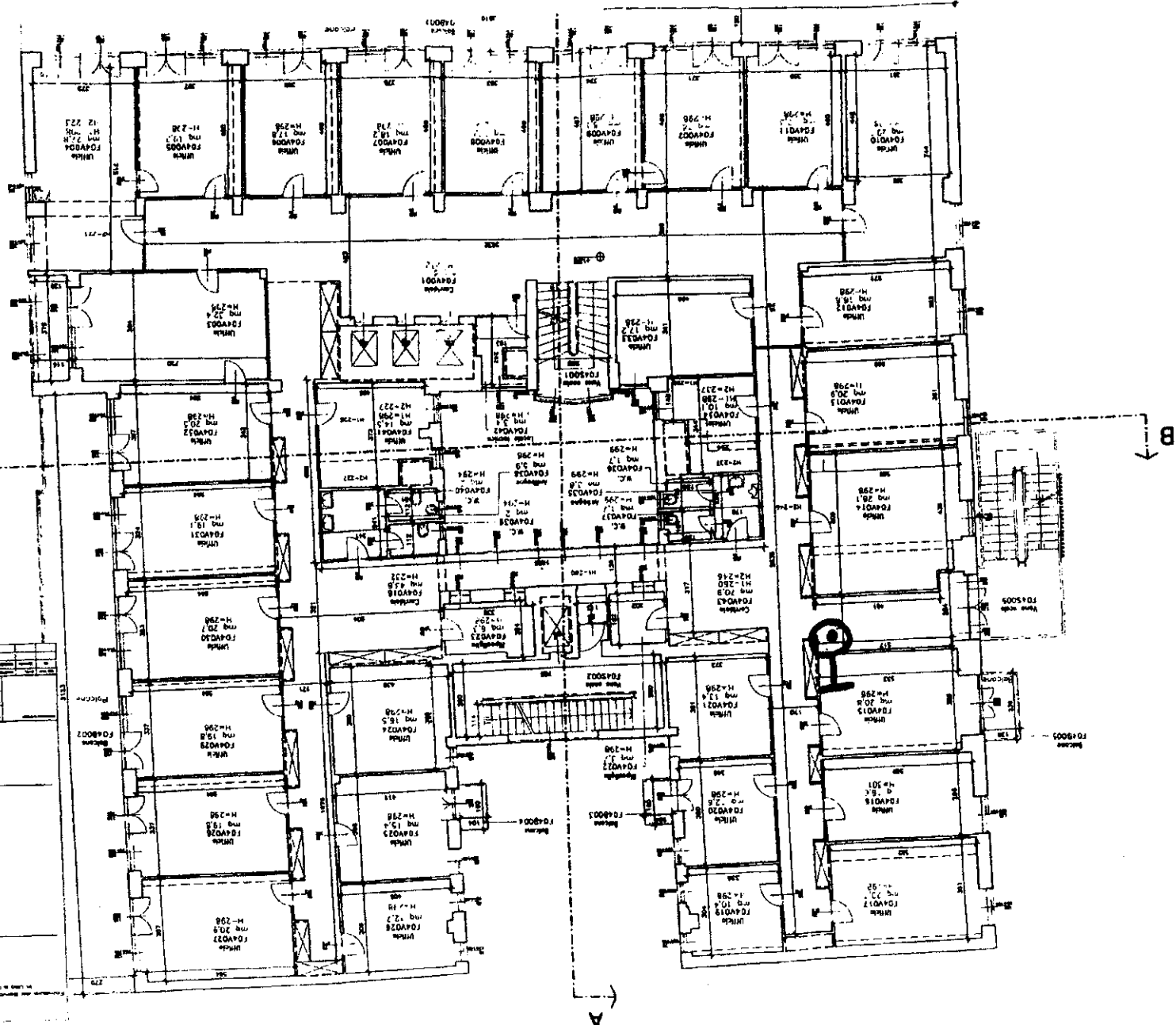

*Handwritten notes and signatures:*  
 Top left: *Handwritten scribble*  
 Middle left: *Handwritten signature*  
 Bottom left: *Handwritten signature*  
 Far left: *Handwritten signature*

CONSP S.P.A.

PROGETTO DI COSTRUZIONE PER IL PASSEGGIO ANTICORRADO

UFFICIO	15 P.E.S.T.
UFFICIO	ROMA
VIA ALBERGARELLI, 220 E	
MILANO GEOMETRICO	
PUNTA FINO QUANTO	
1:100	
B.17	

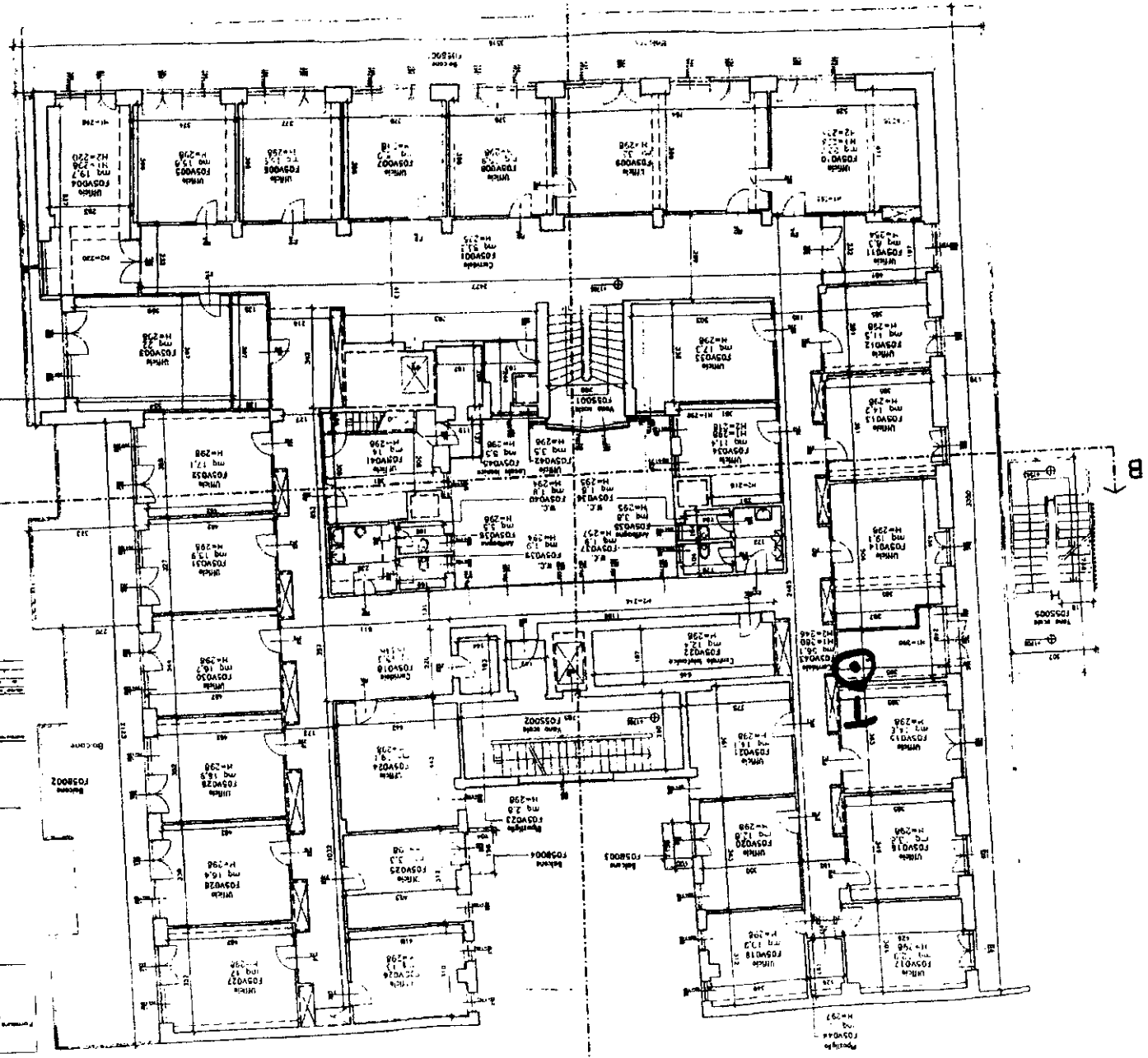

*Handwritten notes and signatures at the bottom of the page:*  
 Multiple handwritten signatures and scribbles.







# CENTRO RICERCHE I.S.P.E.S.L. DI MONTEPORZIO CATONE

PROVINCIA DI ROMA

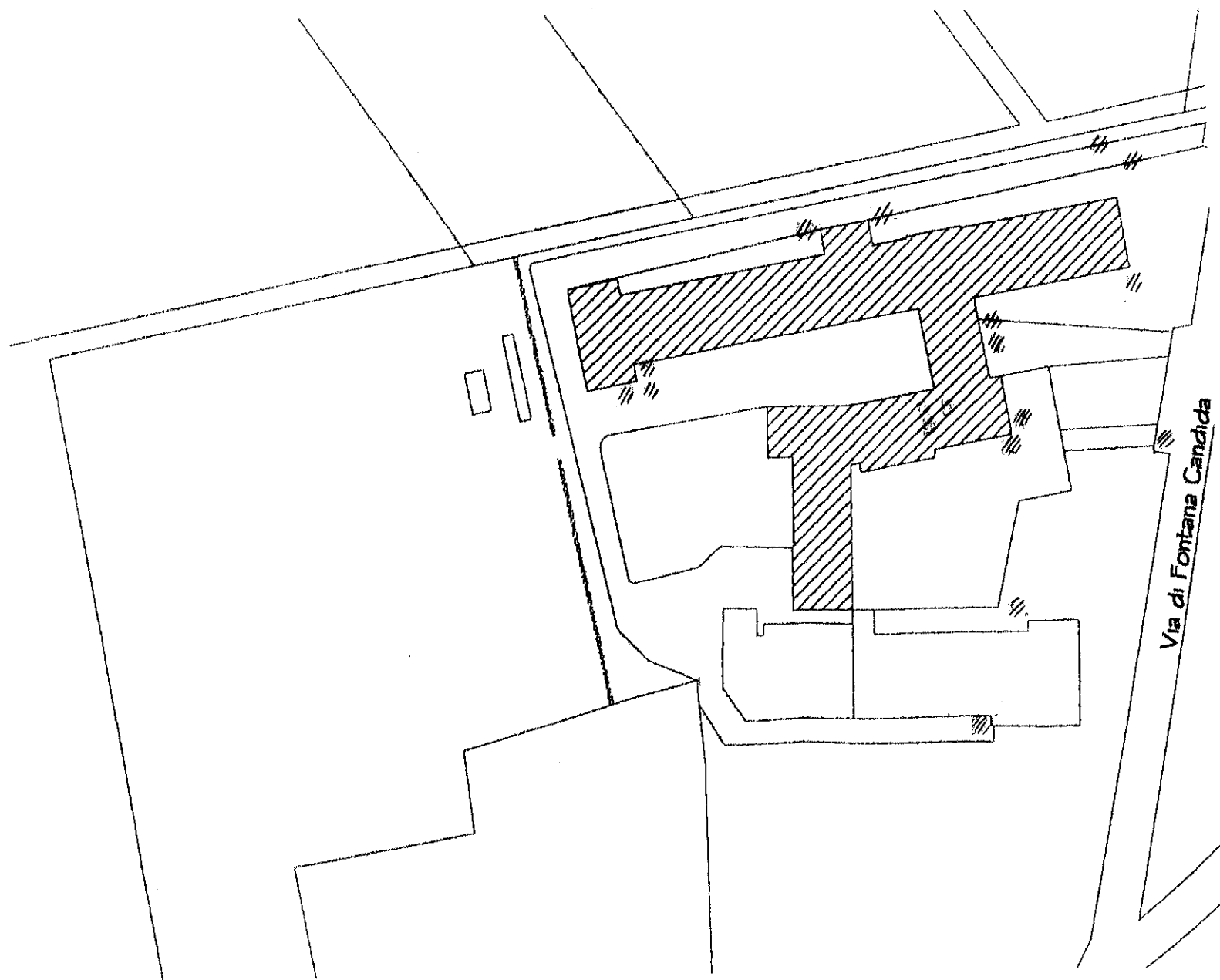

/// = Telecamere Esterne  
= Telecamere interne

*Handwritten notes and signatures:*  
4. 10. 11. 12. 13. 14. 15. 16. 17. 18. 19. 20. 21. 22. 23. 24. 25. 26. 27. 28. 29. 30. 31. 32. 33. 34. 35. 36. 37. 38. 39. 40. 41. 42. 43. 44. 45. 46. 47. 48. 49. 50. 51. 52. 53. 54. 55. 56. 57. 58. 59. 60. 61. 62. 63. 64. 65. 66. 67. 68. 69. 70. 71. 72. 73. 74. 75. 76. 77. 78. 79. 80. 81. 82. 83. 84. 85. 86. 87. 88. 89. 90. 91. 92. 93. 94. 95. 96. 97. 98. 99. 100.  
Ley N  
Boat  
[Signature]





VIA CASILINA

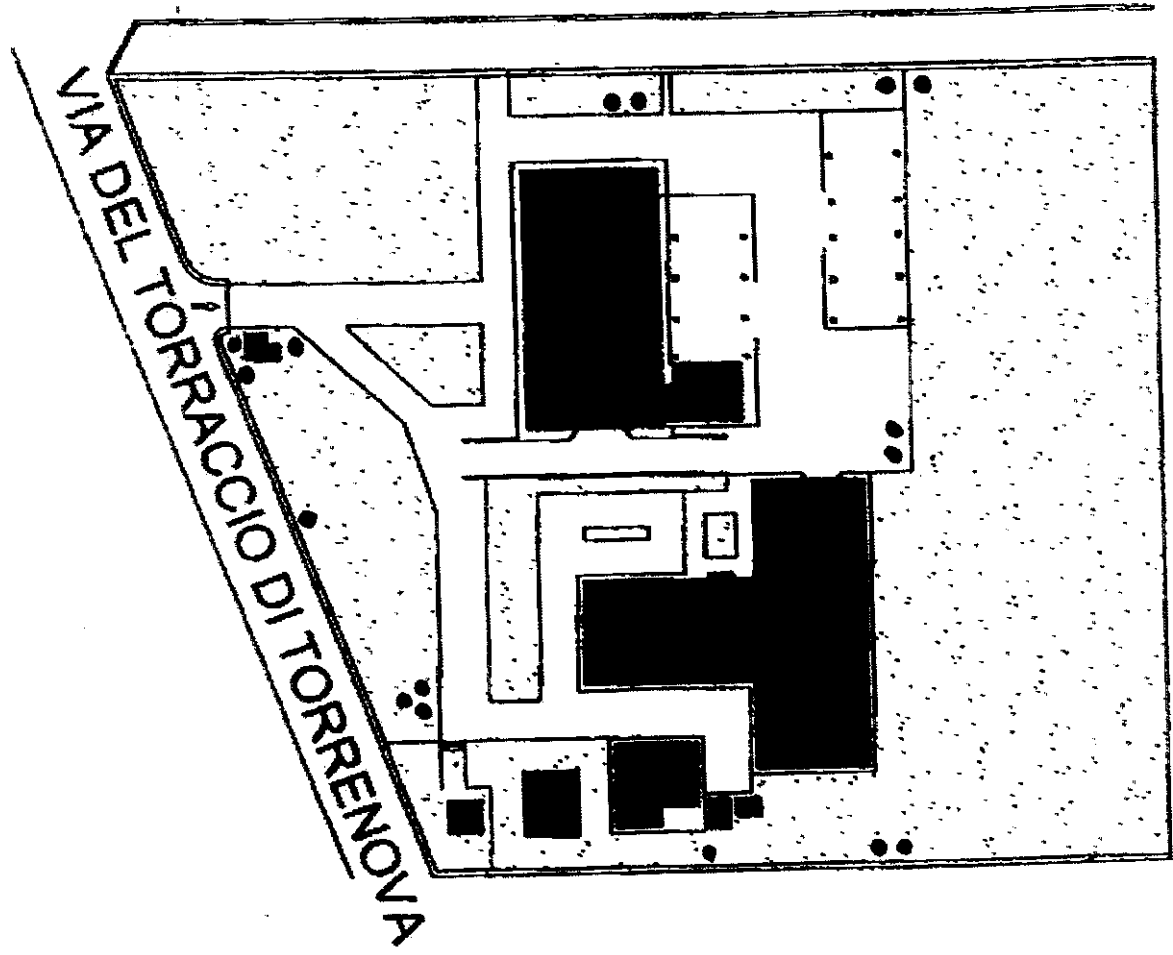

H. S. Bag

h

96

**SISTEMI DI VIDEOSORVEGLIANZA  
RILEVAZIONE AL 30.4.2015**

**N.B.**

Riportare nella scheda tutte le Unità dove è presente un sistema di videosorveglianza  
Elencare nel secondo foglio gli stabili in cui tale sistema non è presente

STRUTTURA CENTRALE/REGIONALE  DIR EZIONE CENTRALE RICERCA	STRUTTURA CENTRALE/REGIONALE	UNITA'	UNITA'	UNITA'	UNITA'	NOTE <i>Riportare ogni informazione utile ai fini della conforme gestione della videosorveglianza</i>
	DIREZIONE CENTRALE RICERCA	UFFICIO III CASILINO	UFFICIO III MONTEPORZIO EDIFICIO CENTRALE	UFFICIO III MONTEPORZIO NUOVI UFFICI		
Telecamere n.	N	16	18	12		
di cui telecamere collocate nei locali dell'area medico legale (S/N)		N	N	N		
Cartello indicante se le immagini sono solo rilevate o anche registrate (S/N)		N	N**	N**		**in fase di installazione
Eventuale sistema di rilevazione intelligente/integrato (S/N)		N	N	N		
Cartello specifico indicante un eventuale collegamento del sistema a una centrale di polizia (S/N)		N	N	N		
Collocazione del cartello prima del raggio di azione della telecamera e in modo chiaramente visibile (S/N)		N*	N	N		* l'unica telecamera orientata su uno degli ingressi del centro ricerche è chiaramente visibile
Formato e posizionamento degli appositi cartelli tali da essere chiaramente visibili in ogni condizione di illuminazione ambientale (S/N)		N	N**	N**		**in fase di installazione
Sola rilevazione delle immagini (S/N)		S	N	N		
Registrazione delle immagini (S/N) (in caso affermativo indicare nelle note il tempo max di conservazione)		S*	S	S		*7 giorni
Gestione degli impianti di videosorveglianza esternalizzata (S/N)		N	S	S		
Designazione per iscritto del personale incaricato all' accesso, alla visione e al controllo delle immagini, e verifica dell'attività espletata (S/N)		N*	N	N		*l'accesso alle immagini è consentito esclusivamente in caso illecito e su richiesta delle autorità giudiziarie o di polizia
Telecamere orientate sulle apparecchiature di rilevazione dell'orario dei lavoratori (S/N)		N*	N	N		*15 telecamere dislocate ed orientate lungo i confini dell'area

**SISTEMI DI VIDEOSORVEGLIANZA  
RILEVAZIONE AL 30.4.2015**

**N.B.**

Riportare nella scheda tutte le Unità dove è presente un sistema di videosorveglianza

Elencare nel secondo foglio gli stabili in cui tale sistema non è presente

DIREZIONE CENTRALE ACQUISTI	UNITA'	UNITA'	UNITA'	UNITA'	UNITA'	UNITA'	NOTE <i>Riportare ogni informazione utile ai fini della conforme gestione della videosorveglianza</i>
	PIAZZALE GIULIO PASTORE - ROMA	VIA IV NOVEMBRE	DIREZIONE CENTRALE ORGANIZZAZIONE DIGITALE	SEDE RM LAURENTINO	AVVOCATURA GENERALE	VIA ALESSANDRIA	
Telecamere n.	38	5	16	18	2	16	
di cui telecamere collocate nei locali dell'area medico legale (S/N)	NO	NO	NO	NO	NO	NO	
Cartello indicante se le immagini sono solo rilevate o anche registrate (S/N)	SI	SI	SI	SI	SI	NO	
Eventuale sistema di rilevazione intelligente/integrato (S/N)	NO	NO	NO	NO	NO	NO	
Cartello specifico indicante un eventuale collegamento del sistema a una centrale di polizia (S/N)	NO	NO	NO	NO	NO	NO	
Collocazione del cartello prima del raggio di azione della telecamera e in modo chiaramente visibile (S/N)	SI	SI	SI	SI	SI	NO	
Formato e posizionamento degli appositi cartelli tali da essere chiaramente visibili in ogni condizione di illuminazione ambientale (S/N)	SI	SI	SI	SI	NO	NO	
Sola rilevazione delle immagini (S/N)	NO	NO	NO	NO	SI	NO	
Registrazione delle immagini (S/N) (in caso affermativo indicare nelle note il tempo max di conservazione)	SI h48	SI h48	SI MAX 7 GIORNI	SI MAX 7 GIORNI	NO	SI h48	DUE TELECAMERE DI DELLA SEDE DI ROMA LAURENTINO NON SONO POSTE SOTTO VIEDOREGISTRAZIONE
Gestione degli impianti di videosorveglianza esternalizzata (S/N)	SI	SI	SI	SI	SI	SI	
Designazione per iscritto del personale incaricato all' accesso, alla visione e al controllo delle immagini, e verifica dell'attività espletata (S/N)	NO	NO	NO	NO	NO	NO	
Telecamere orientate sulle apparecchiature di rilevazione dell'orario dei lavoratori (S/N)	NO	NO	NO	NO	NO	NO	

*[Handwritten signatures and scribbles at the bottom of the page]*